5850187

SOUVENIR D'ORIENT

Recueil
DE MELODIES
P A R
FELICIEN DAVID

MÉLODIE *pour* PIANO SEUL
Le Tchibouk *paroles de M.r* L. Jourdan.
LE BÉDOUIN *paroles imitées de l'Arabe par* J. COGNAT.
Oubli! *paroles de M.r* M. Constantin.
RÊVERIE *paroles de M.me* E. TOURNEUX DE VOVES.
Les Hirondelles *paroles de* Volny L'Hotelier

N.o 5363 al 68. *Prop. des Editeurs* *Fr. 5.*

Milan chez F. Lucca
Florence Frères Ducci ——— *Paris Escudier*

N.o 5376-77-78 Fr. 3

MUS
a.108.2/11

CF005850187
B.N.C.F.

IL TSCIBUC

PAROLE DI S. M. MAGGIONI

MUSICA DI

FELICIANO DAVID

N.° 5376.

Fr. 1.

Proprietà degli Editori

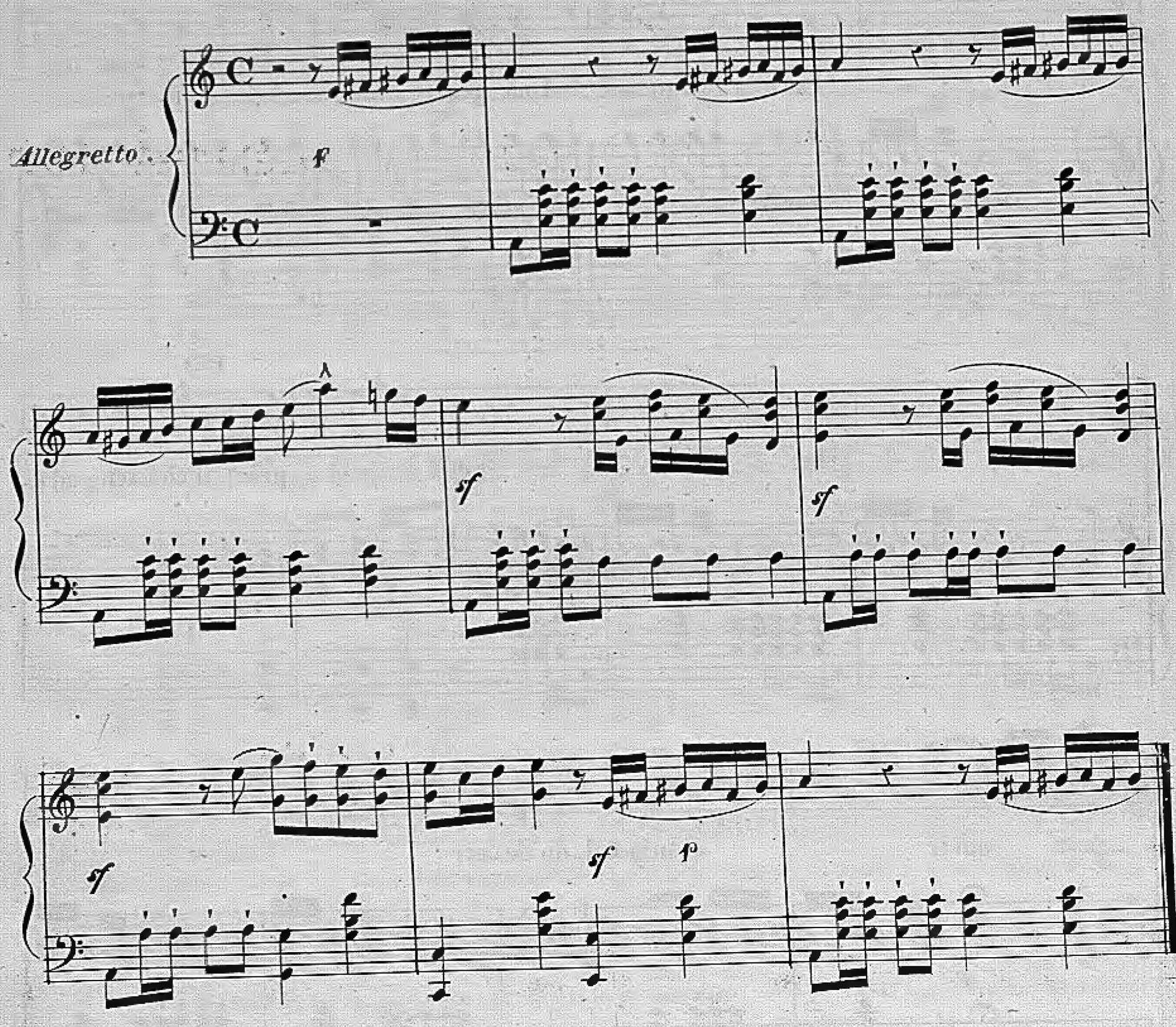

MILANO presso F.lli LUCCA.

Chiasso presso l'Euterpe Ticinese.

Firenze presso i F.lli Ducci.

Parigi presso i F.lli Escudier.

m 5376 m

f

Mi re_cate il Tscibuc an_diam Suonate il tara_buc

La mia te_nera Fatma gentil ..... dolce amo_ro _ _ _

f *p* Ped: * Ped: * Ped: *

rall:

_sa il ciel veng'ad a_prir, il ciel veng'ad a_

p

_prir aprir al mio cal_do de_sir.

f

m 5376 m

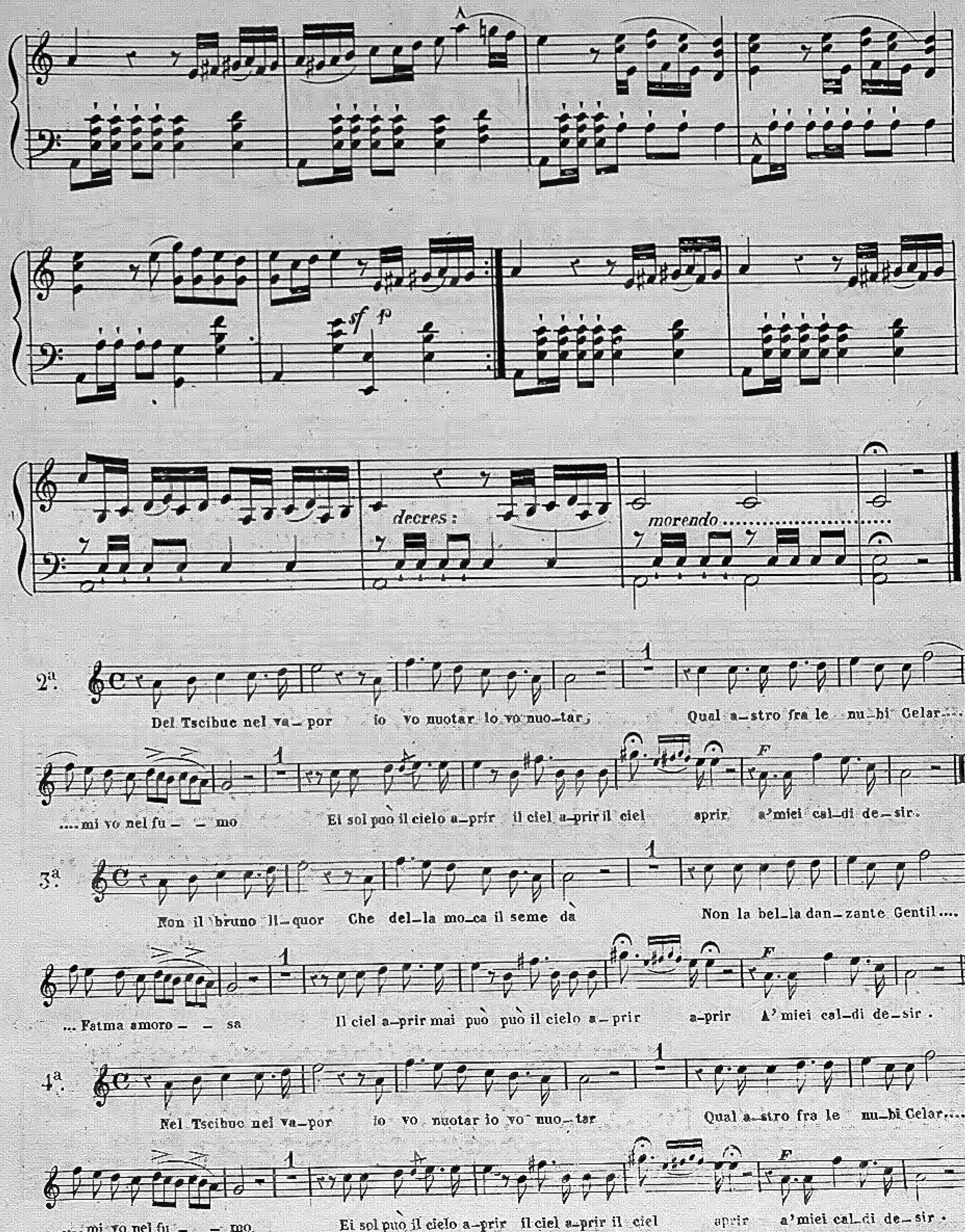
sf p
decres:
morendo
2ª.
Del Tscibuc nel va_por io vo nuotar io vo nuo_tar,
Qual a_stro fra le nu_bi Celar....
....mi vo nel fu_ _mo
Ei sol può il cielo a_prir il ciel a_prir il ciel
aprir a'miei cal_di de_sir.
3ª.
Non il bruno li_quor Che del_la mo_ca il seme dà
Non la bel_la dan_zante Gentil....
... Fatma amoro_ _sa
Il ciel a_prir mai può può il cielo a_prir
a_prir A' miei cal_di de_sir.
4ª.
Nel Tscibuc nel va_por io vo nuotar io vo nuo_tar
Qual a_stro fra le nu_bi Celar.....
....mi vo nel fu_ _mo.
Ei sol può il cielo a_prir il ciel a_prir il ciel
aprir a'miei cal_di de_sir.

L'OBLIO

PAROLE DI S. M. MAGGIONI

MUSICA DI

FELICIANO DAVID

N°. 5377

Fr. 1.

Proprietà degli Editori

Andantino

p

A piè del col_le u_dis_si un suon Del pasto_rel è la can_zon

p

Ma pur co_lei che m'in_na_mo_ra A me ve_nir non o_do an_co_ra

Chiasso presso l'Euterpe Ticinese. MILANO presso F. LUCCA. Firenze presso i F.lli Ducci.

Parigi presso i F.lli Escudier.

E all'eco in_van con dol_ce ar_dor Can_tando vo di gio_ja e a_

_mor..... di gioja e a_mor di gio_ja e a_

riten.

_mor.

Ap_pena il

sol in ciel spun_tò E'l colle e'l pian di rai toc_cò

Vo_la il mio piè cer - can - do le - i Che tutti ac_co_glie i vo - ti

mie - i Ma all'eco invan con dol - ce ar_dor Can_tando vo di

gio - ja e a_mor..... di gioja e amor di

riten.

gio_ja e a_mor.

riten.

G 5377 G

Ai_mè do_vunque cerco il mio ben, Nes_sun ri_spon_de, nes_suno vien

p

Tutto è si_len_zio a me d'in_tor_no At_tendo invan il nuo_vo gior_no

D'oblio co_prì quel du_ro cor I nostri affan_ni il nostro a_mor.....

riten.

.....il nostro a_mor, il nostro a_mor.

riten.

LE RONDINELLE

PAROLE DI S. M. MAGGIONI

MUSICA DI

FELICIANO DAVID.

5378

Fr. 1.

Prop. degli Editori

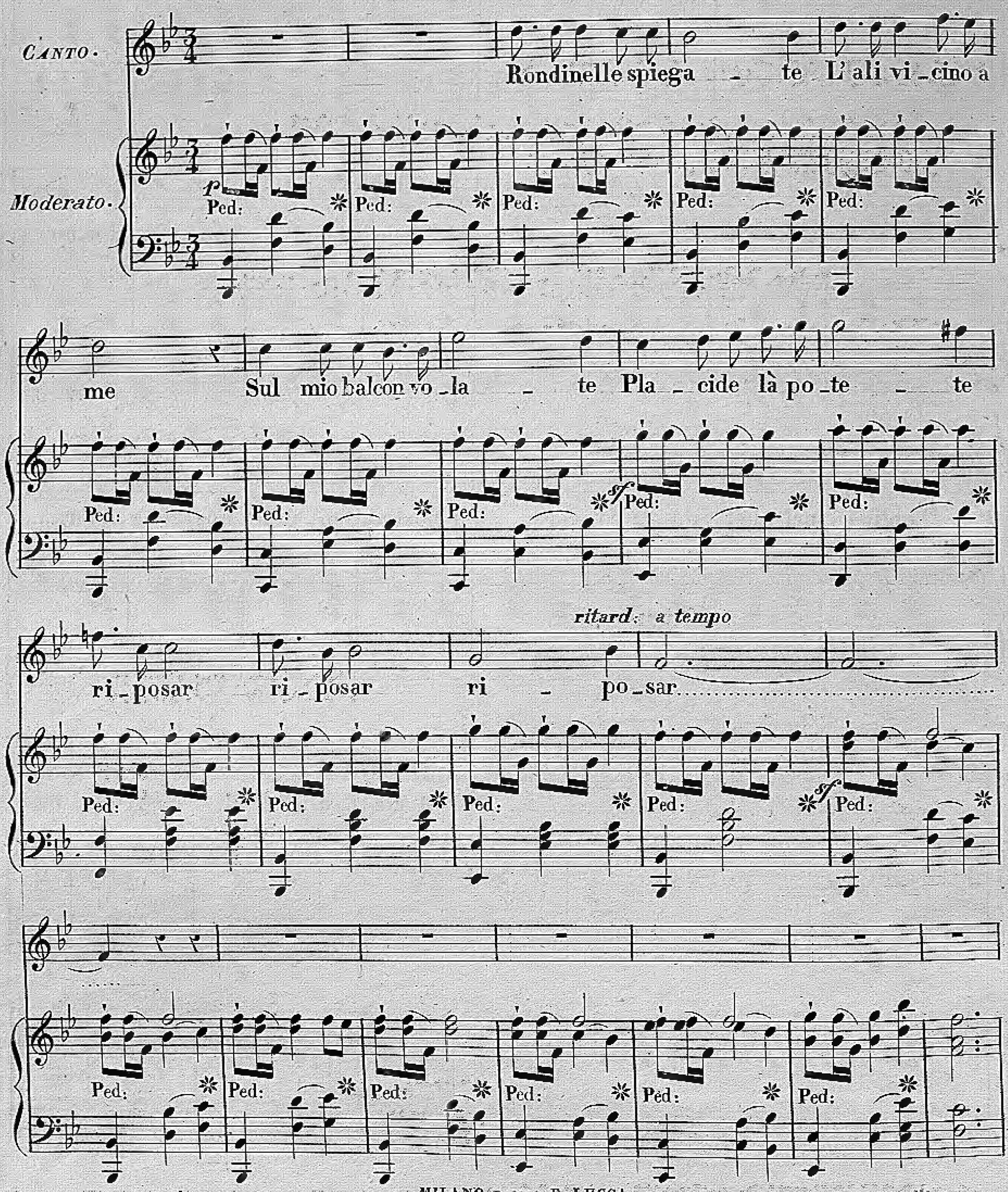

8 Chiasso presso l' Euterpe Ticinese

MILANO presso F. LUCCA
Parigi presso i F.lli Escudier

Firenze presso i F.lli Ducci

Per voi s'odan d'in_tor_no Can_ti di dolce amor, Questo mio bel sog_

f

Ped: * Ped: * Ped: * Ped: * Ped: *

_gior_no Sen_za timor ve_ni_te con_solar con_solar

Ped: * *f* Ped: * Ped: * Ped: * Ped: *

ritard: a tempo

con_so_lar.....

Ped: * Ped: * *f* Ped: * Ped: * Ped: *

Ped: * Ped: * Ped: * Ped: *

Rondinel_le il mio sguar _ do Con voi volando va, Al tetto mio vi

p Ped: * Ped: * Ped: * Ped: * Ped: *

guar _ do A vostra prole il ni _ do preparar preparar

Ped: * sf Ped: * Ped: * Ped: * Ped: *

rall: a tempo

pre _ pa _ rar.....

Ped: * Ped: * sf Ped: * Ped: * Ped: *

Ped: * Ped: * Ped: * Ped: *

F 6378 F

005850187 MUSa.108.2/11